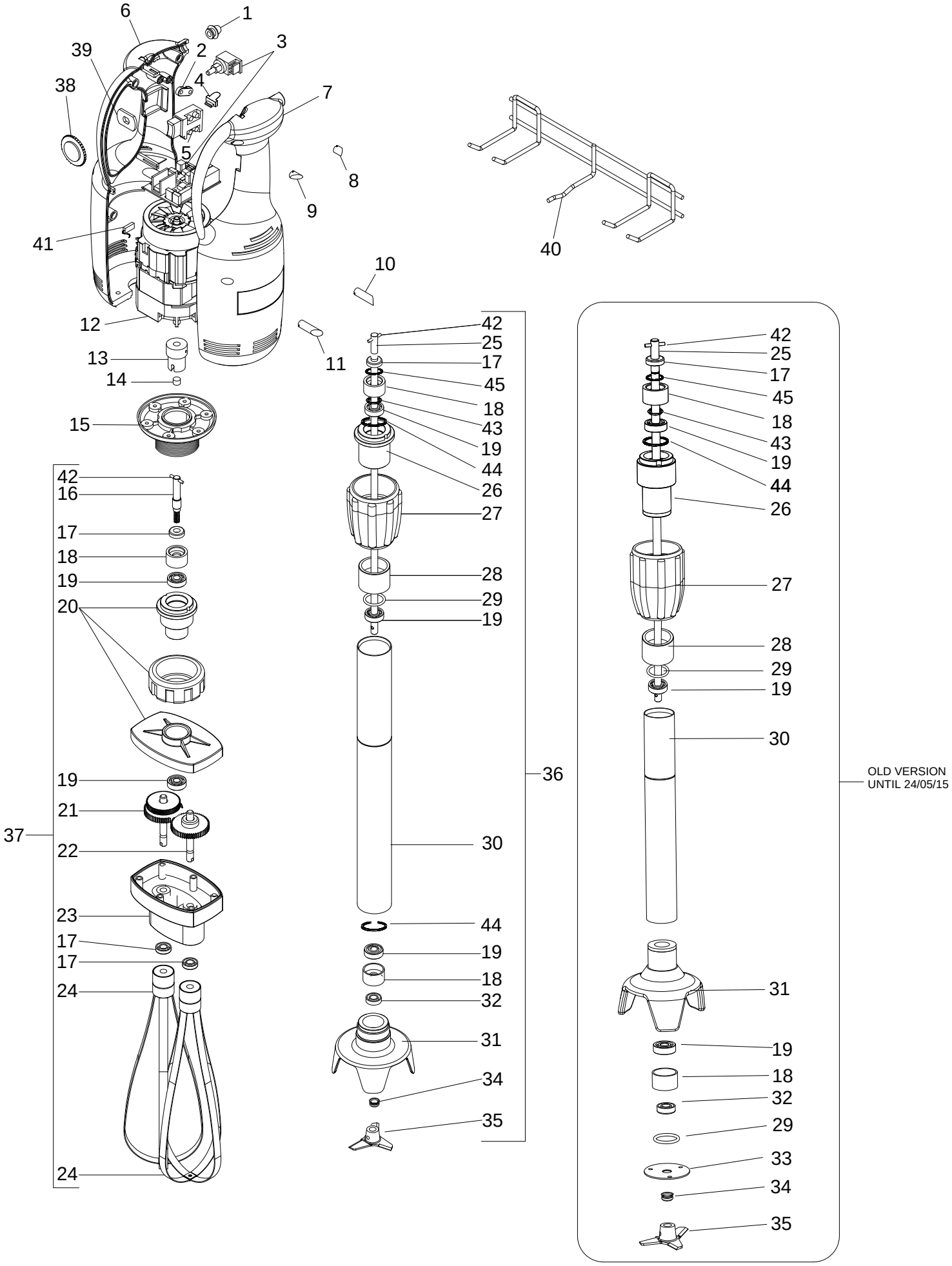
1
2
3
4
5
6
7
8
9
10
11
12
13
14
15
16
17
18
19
20
21
22
23
24
25
26
27
28
29
30
31
32
33
34
35
36
37
38
39
40
41
42
43
44
45
OLD VERSION
UNTIL 24/05/15

MX40

Pos. Ref.	Codice Code		Caratteristiche Features	Descrizione Description	
1	SL0762			Pressacavo	*Cable clamp*
2	SL3382			Piastra	*Plate*
3	SL2997	☻	230V/1Ph/50-60Hz (MX40)	Scheda elettronica	*Electronic card*
4	SL3414R0		(MX42S)	Inserto	*Insert*
5	SL0757	☻		Pulsante	*Push button*
6	SL3080		Green (dx)	Copertura	*Covering*
	SL3678		Red (dx)	Copertura	*Covering*
	SL3731		Blue (dx)	Copertura	*Covering*
	SL3729		Orange (dx)	Copertura	*Covering*
7	SL3081		Green (sx)	Copertura	*Covering*
	SL3679		Red (sx)	Copertura	*Covering*
	SL3732		Blue (sx)	Copertura	*Covering*
	SL3730		Orange (sx)	Copertura	*Covering*
8	SL3444		Green	Tappo	*Cap*
	SL3681		Red	Tappo	*Cap*
	SL3751		Blue	Tappo	*Cap*
	SL3747		Orange	Tappo	*Cap*
9	SL3443		Green	Tappo	*Cap*
	SL3680		Red	Tappo	*Cap*
	SL3750		Blue	Tappo	*Cap*
	SL3746		Orange	Tappo	*Cap*
10	SL3446		Green	Tappo	*Cap*
	SL3683		Red	Tappo	*Cap*
	SL3753		Blue	Tappo	*Cap*
	SL3749		Orange	Tappo	*Cap*
11	SL3445		Green	Tappo	*Cap*
	SL3682		Red	Tappo	*Cap*
	SL3752		Blue	Tappo	*Cap*
	SL3748		Orange	Tappo	*Cap*
12	SL2899	☻	230V/1Ph/50-60Hz	Motore	*Motor*
13	SL3589	☻	dal 02-01-17	Giunto	*Joint*
13	SA1063		Assembly fino al 01-01-17 (*)	Giunto	*Joint*
14	SL3611		fino al 01-01-17 (*) non fornibile	Inserto	*Insert*
15	SL3612		Green	Flangia	*Flange*
	SL0732		Black	Flangia	*Flange*
16	SL0739	☻	(MX40)	Ingranaggio	*Gear*
17	SL0746		ø8xø18x5	Paraolio	*Oil seal*
18	SL0740			Boccola	*Bush*
19	SL0271	☻	608H ZZ inox	Cuscinetto	*Bearing*
20	SA1002		Assembly (MX40)	Supporto	*Support*
21	SA8900	☻	(MX40)	Ingranaggio	*Gear*
22	SA8800	☻	(MX40)	Ingranaggio	*Gear*
23	SL0733		(MX40)	Scatola	*Box*
24	SL0743	☻	(MX40)	Frusta	*Whisk*
25	SL0976		L=300mm	Albero	*Shaft*
25	SL0776		L=400mm (standard)	Albero	*Shaft*
25	SL0978		L=500mm	Albero	*Shaft*
25	SL0979		L=600mm	Albero	*Shaft*
26	SL0741			Supporto	*Support*
27	SL3391			Ghiera	*Locking ring*
28	SL0879			Boccola	*Bush*
29	SL0773		OR 128	O-ring	*O-ring*
30	SL4241		L=300mm - dal 25/05/15	Tubo	*Tube*
30	SL4241+SL4237		L=300mm - fino al 24/05/15 (*)	Tubo	*Tube*
30	SL4239		L=400mm (standard) dal 25/05/15	Tubo	*Tube*
30	SL4239+SL4237		L=400mm (standard) fino 24/05/15 (*)	Tubo	*Tube*
30	SL4242		L=500mm - dal 02/04/15	Tubo	*Tube*
30	SL4242+SL4237		L=500mm - fino al 01/04/15 (*)	Tubo	*Tube*
30	SL4253		L=600mm -dal 25/05/15	Tubo	*Tube*
30	SL4253+SL4237		L=600mm -fino al 24/05/15 (*)	Tubo	*Tube*
31	SL4237			Protezione	*Protection*
31	SL4237+SL4241		L=300mm - fino al 24/05/15 (*)	Protezione	*Protection*
31	SL4237+SL4239		L=400mm (standard) fino 24/05/15 (*)	Protezione	*Protection*
31	SL4237+SL4242		L=500mm - fino al 01/04/15 (*)	Protezione	*Protection*
31	SL4237+SL4253		L=600mm -fino al 24/05/15 (*)	Protezione	*Protection*
32	SL1454		ø8xø18x6	Paraolio	*Oil seal*
33	SL0777		24/05/15 (*)	Disco	*Disk*
34	SL0772		V-8-S	V-ring	*V-ring*
35	SL0744	☻		Coltello	*Cutter*
36	ME4030		L=300mm assembly	Utensile mescolatore	*Mixer tool*
36	ME4040		L=400mm assembly (standard)	Utensile mescolatore	*Mixer tool*
36	ME4050		L=500mm assembly	Utensile mescolatore	*Mixer tool*
36	ME4060		L=600mm assembly	Utensile mescolatore	*Mixer tool*
37	FRUSTAFM3		Assembly (MX40)	Utensile frusta	*Whisk tool*
38	SL3413R0		(MX40)	Rotella	*Wheel*
39	SL3085		(MX40)	Anello	*Ring*

40	SL0771			Portautensili	*Accessory stand*
41	SL3843	☻		Spazzola	*Brush*
42	SL0753			Spina	*Pin*
43	SL0748			Anello	*Ring*
44	SL0750			Seeger	*Seeger*
45	SL0898			Seeger	*Seeger*

(*): fuori produzione / out of production ☻: ricambio consigliato / spare part suggested